

Manual de Concessão de Cotas de Patrocínio 2019

30 de outubro de 2018 às 14h
Hotel Pullman Ibirapuera - Sala Berlin
Rua Joinville, 515 - Vila Mariana - São Paulo/SP

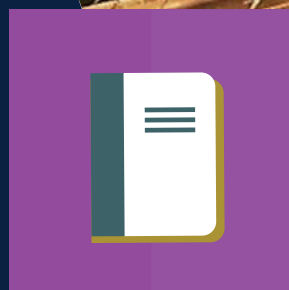

SUMÁRIO



REGRAS E RECOMENDAÇÕES
pag. 03



MEIOS DE COMUNICAÇÃO
pag. 05



CORAÇÃO ALERTA
pag. 11



EDUCAÇÃO MÉDICA CONTINUADA
pag. 15



CONGRESSO SBHCI 2019
pag. 21

REGRAS E RECOMENDAÇÕES

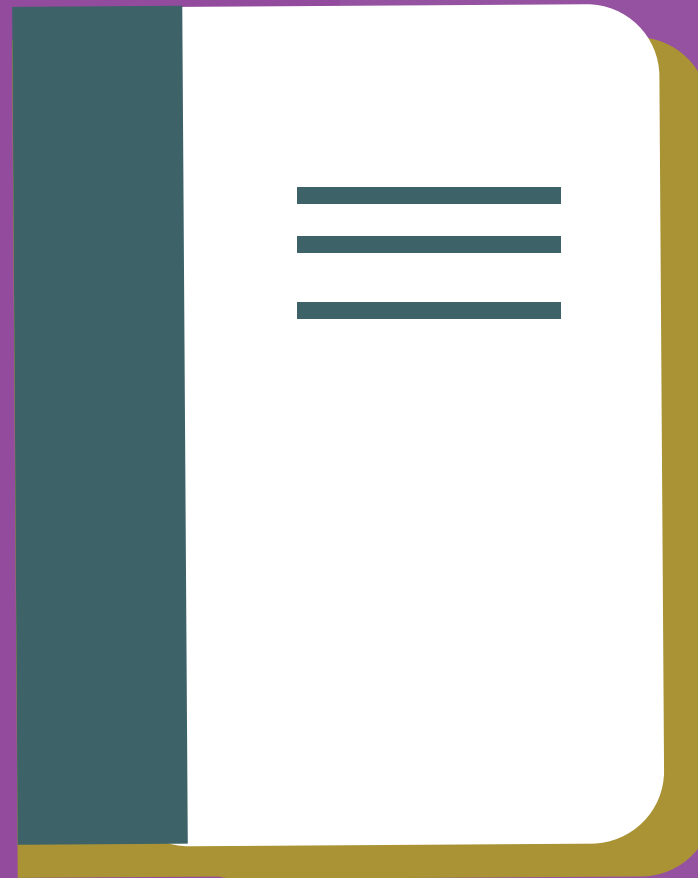



Regras e Recomendações

Os itens serão ofertados na seguinte ordem:

- 1 Meios de Comunicação (a preferência de escolha dos itens seguirá a seqüência hierárquica decrescente final referente aos investimentos de 2018)
- 2 Institucional
- 3 Congresso SOLACI & SBHCI 2019: A escolha dos itens e local dos estandes obedecerá a classificação hierárquica final (2018+2019), apurada em ordem decrescente de investimento

Critérios de desempate:

Critérios de desempate:

Valor de investimento em 2018

Quantidade de itens em 2019

Quantidade de itens em 2018

Antecipação do envio do formulário de intenções

O formulário de intenções é o compromisso entre a empresa e a Sociedade. Os contratos serão elaborados pela SBHCI, com base nas informações contidas nesse documento.

Em caso de desistência de qualquer item contratado, acarretará ao PATROCINADOR a perda tripla do valor equivalente em pontos que afetará a classificação final do ranking do ano seguinte.

MEIOS DE COMUNICAÇÃO





Jornal da SBHCI

- Publicação trimestral
- Formato eletrônico e impresso (2 mil exemplares)

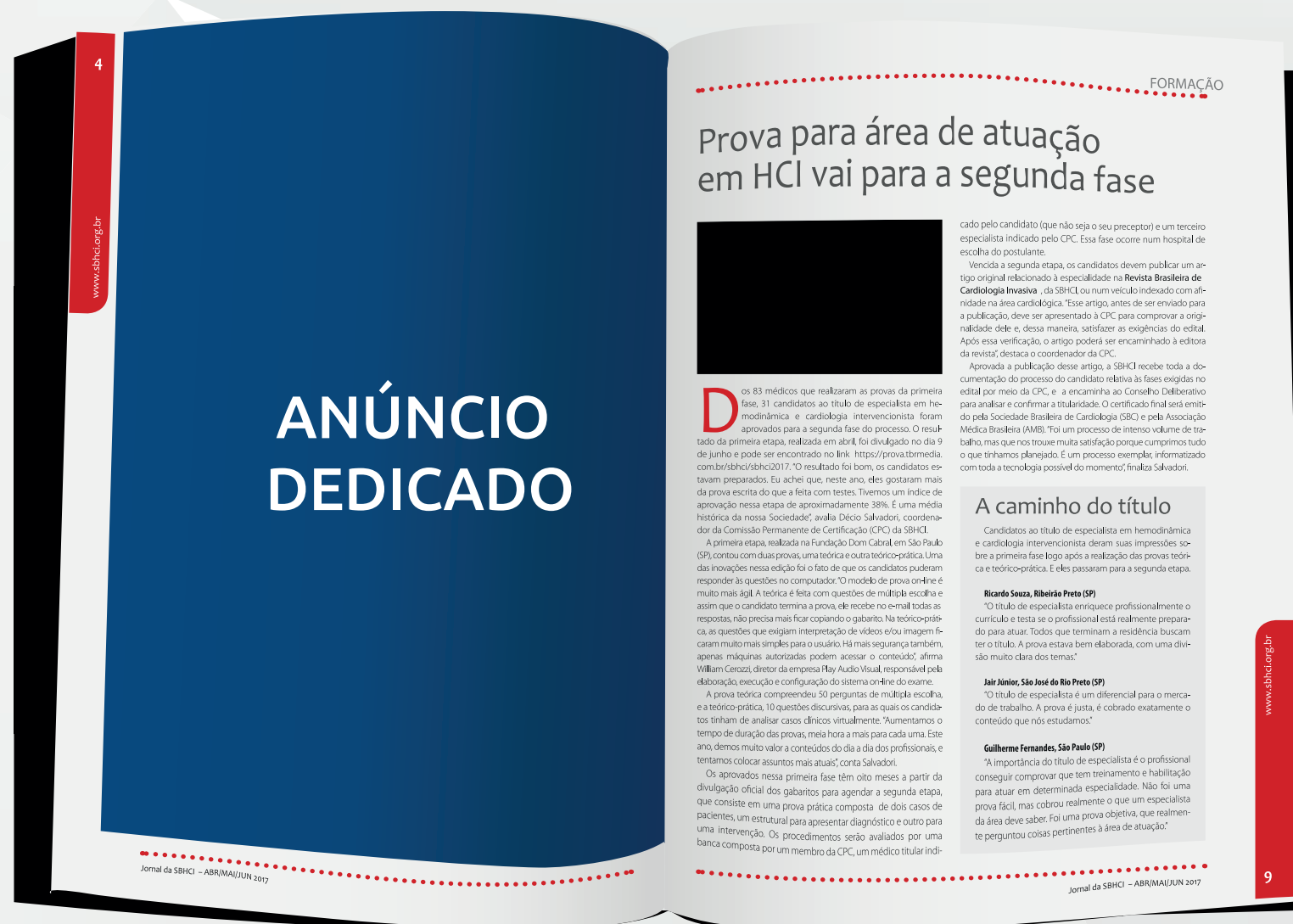

Anúncio dedicado

Arelado a reportagem de interesse do anunciante (por sugestão ou escolha dentro da pauta pré-definida)

R\$ 5.000,00
por edição



MEIOS DE COMUNICAÇÃO



Portal Eletrônico da SBHCI

www.sbhci.org.br



Banners

- Banner rotativo e sempre visível ao rolar a página.
- As Logomarcas dos patrocinadores serão veiculadas nos boletins institucionais da SBHCI, exceto os de coberturas de eventos internacionais e do Congresso.

R\$ 20.000,00
por ano



Vídeo institucional ou de produto

Na página inicial do site da SBHCI e no aplicativo, por 30 dias corridos.

R\$ 5.000,00

Boletim Eletrônico da Indústria

- Conteúdo exclusivo do patrocinador.
- A data de envio deverá ser previamente combinada com a SBHCI.
- Nos 30 dias que antecedem o Congresso da SBHCI, o disparo de boletins eletrônicos, será restrito aos patrocinadores do site do evento.
- Mais de 9 emails cadastrados.

R\$ 4.400,00
por boletim

Combo Banners

- Banner no site + 2 boletins eletrônicos.

R\$ 21.800,00
por ano

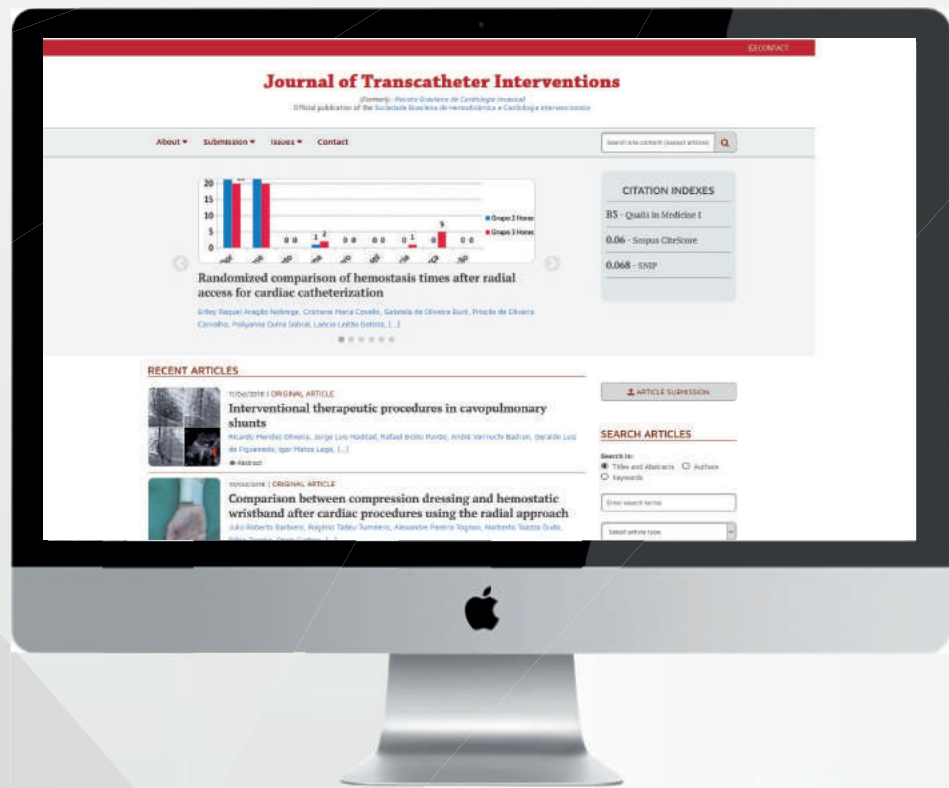

JOTCI - Journal of Transcatheter Interventions www.jotci.org

- A Revista da SBHCI internacionalizou-se, agora se chama Journal of Transcatheter Interventions. O novo lay-out está mais moderno e colorido, assegurando uma leitura agradável e interessante.
- Os principais temas da cardiologia intervencionista terão destaque, valorizando a expressão científica nacional com alcance internacional.
- A partir de 2018, com o novo formato e acompanhando os mais modernos veículos editoriais, a JOTCI é uma publicação eletrônica contínua de manuscritos aprovados para publicação.
- O fluxo de submissão e avaliação de artigos e o time editorial nacional e internacional foram renovados

Banner Lateral

R\$ 5.000,00
por ano

Banner na janela de destaque

R\$ 10.000,00
por ano

CORAÇÃO ALERTA





www.facebook.com/CoracaoAlerta



Site Coração Alerta
www.coracaoalerta.com.br

R\$ 26.900,00
por ano

f 57.687 seguidores com alcance de 20 mil usuários/mês

ig 3.950 seguidores com alcance de 10 mil usuários/mês

Ações de rua

- De janeiro a outubro de 2018, foram realizadas diversas ações de rua em parceria com Band FM, Band News, Alpha FM, TV Gazeta, TV Bandeirantes, Nativa FM, Banco Alfa, etc.
- Nessas ações, oferecemos teste de glicemia, orientação nutricional e aferição de pressão, gratuitos para a população.
- São realizados em média, 100 atendimentos por dia.

R\$ 5.000,00

Inclui o logo no site da Campanha, durante 30 dias







Pesquisa clínica e registros da SBHCI

A SBHCI dispõe de um departamento dedicado ao apoio e condução de projetos com coleta de dados da prática clínica nacional e protocolos de pesquisa clínica. Tais projetos visam apoiar as ações estratégicas da sociedade, incluindo o fortalecimento da atividade profissional, a incorporação de novas tecnologias e expansão das indicações de procedimentos percutâneos.

Dentre os registros em andamento atualmente, destacam-se:

- RIBAC-NT (Registro de Terapia Valvar por Cateter e novas tecnologias)
- CTO (Registro de Oclusões Totais Crônicas)
- Reparo transcater valvar mitral

R\$ 40.000,00



Curso para Intervencionistas em Formação

24 e 25 janeiro de 2019 em São Paulo/SP

- Inscrição gratuita para residentes dos Centros de treinamento homologados pela SBHCI.
- Inclusão da logomarca do patrocinador em todos os materiais de divulgação (cartaz, boletins eletrônicos, etc) e do evento (crachá, bloco, pasta e programa).
- Possibilidade de inserção de slides ou vídeos nos intervalos das palestras.
- Cortesia de 5 inscrições para sócios da SBHCI que estejam com a anuidade vigente paga.



30.000,00

inclui uma sala exclusiva para hands on do patrocinador

<i>Categoria</i>	<i>2017</i> <i>3 e 4 de fevereiro</i> <i>Tryp Paulista</i>	<i>2018</i> <i>25 e 26 de janeiro</i> <i>Belas Artes</i>
<i>Residentes CTs homologados</i>	46	84
<i>Residentes outros CTs</i>	5	3
<i>Médicos formados</i>	26	47
<i>Palestrantes</i>	44	44
<i>Total</i>	121	178





Bifurcation Summit 2019

22 de março de 2019 em São Paulo/SP

- Inclusão da logomarca do patrocinador em todos os materiais de divulgação (cartaz, boletins eletrônicos, etc) e do evento (crachá, bloco, pasta e programa).
- Possibilidade de inserção de slides ou vídeos nos intervalos das palestras.
- Espaço para exposição de produtos.
- Cortesia de 5 inscrições para sócios da SBHCI que estejam com a anuidade vigente paga.

R\$ 30.000,00

<i>Categoria</i>	<i>2017 24 de março Meliá Paulista</i>	<i>2018 16 de março Pullman Ibirapuera</i>
<i>Médico não sócio</i>	26	19
<i>Sócios SBHCI</i>	94	91
<i>Residentes</i>	23	14
<i>Palestrantes nacionais</i>	32	33
<i>Palestrantes internacionais</i>	4	1
<i>Total</i>	179	158





CTO Summit Brazil IV (Oclusão Crônica)

Outubro de 2019 em São Paulo/SP

- Inclusão da logomarca do patrocinador em todos os materiais de divulgação (cartaz, boletins eletrônicos, etc) e do evento (crachá, bloco, pasta e programa).
- Possibilidade de inserção de slides ou vídeos nos intervalos das palestras.
- Espaço para exposição de produtos.
- Cortesia de 5 inscrições para sócios da SBHCI que estejam com a anuidade vigente paga.

R\$ 30.000,00

<i>Categoria</i>	<i>2016</i> <i>2 e 3 de setembro</i> <i>Pullman Ibirapuera</i>	<i>2017</i> <i>15 e 16 de setembro</i> <i>Renaissance</i>	<i>2018</i> <i>5 e 6 de setembro</i> <i>Pullman Ibirapuera</i>
<i>Médico não sócio</i>	8	22	14
<i>Sócios SBHCI</i>	100	121	65
<i>Residentes</i>	14	16	28
<i>Palestrantes nacionais</i>	18	19	31
<i>Palestrantes internacionais</i>	3	7	7
<i>Total</i>	143	185	145





Programa de Educação Médica Continuada em TAVI

- Programa desenvolvido em conjunto entre a SBHCI e SBCCV, com simuladores e simpósios.
- O valor do patrocínio inclui 2 edições para 60 participantes.
- Curso presencial. Teórico e prático.

R\$ 45.000,00





Curso de Intervenções Extra Cardíacas

Curso anual em Belo Horizonte/MG

- Curso oficial nacional da SBHCI para aprimoramento do cardiologista intervencionista em intervenções periféricas.
- O curso é anual e envolve aulas teóricas e práticas, com simuladores virtuais, hands on e realização de casos ao vivo.
- Com a cota de patrocínio, a empresa interessada tem espaço durante todo o ano para apresentar sua linha periférica completa, permitindo aos intervencionistas conhecerem e se habituarem a estes dispositivos. Para maximizar o treinamento, são utilizados materiais dos patrocinadores em casos selecionados.
- Cortesia de 3 inscrições para sócios da SBHCI que estejam com a anuidade vigente paga.

2017



2018

R\$ 30.000,00





Spread-MT



Curso em Trombectomia Mecânica no AVC isquêmico

- Novo curso oferecido pela SBHCI para aprimoramento do cardiologista intervencionista em trombectomia mecânica no AVC isquêmico.
- O curso tem formato inovador, com proposta de imersão do participante, passando por estações que envolvem a aplicação de aulas teóricas, práticas, simulação virtual intensiva e manipulação de dispositivos.
- A cota de patrocínio permitirá a empresa interessada espaço durante o curso para apresentar sua linha de trombectomia, permitindo aos intervencionistas conhecerem e se habituarem a estes dispositivos. Haverá ainda estações dedicadas para a manipulação dos dispositivos específicos.

R\$ 30.000,00



www.solacicongress.org

1 a 3 de agosto de 2019
São Paulo, SP

Centro de Convenções Frei Caneca
Rua Frei Caneca, 569, 5º andar
São Paulo, SP - Brasil

REALIZAÇÃO





Congressos da SBHCI

	2013 SOLACI	2014	2015	2016 SOLACI	2017	2018
Cidade	São Paulo - SP	Porto Alegre - RS	Brasília - DF	Rio de Janeiro - RJ	Natal - RN	Curitiba
PRESIDENTE CONGRESSO	José Armando Mangione	Gilberto Lahorque Nunes	Edmur Araujo	Cyro Vargues	Itamar Ribeiro	Lazaro Garcia
PALESTRANTES NACIONAIS	320	169	199	241	183	193
PALESTRANTES INTERNACIONAIS	28	17	6	13	14	22
SÓCIO	423	235	188	320	201	252
NÃO SÓCIOS	140	140	71	46	54	57
RESIDENTES	293	62	40	287	67	85
ENFERMAGEM	439	453	269	276	160	173
OUTROS	177	11	173	141	16	293
SUBTOTAL	1820	1087	946	1324	695	1075



Regras do Congresso

- 1.** Caso a formação dos estandes prejudique a disposição da feira, a SBHCI poderá modificar e definir alterações.
- 2.** Seleções que prejudiquem a formação das ilhas serão vetadas.
- 3.** Em caso de necessidade de ajustes na disposição final dos estandes, a adequação será de responsabilidade exclusiva da SBHCI.
- 4.** Não está incluída a montagem básica no valor dos estandes.
- 5.** Para participar de uma atividade científica, o patrocinador deverá ter adquirido, no mínimo, uma área igual ou superior a 9m².
- 6.** Não será permitida redução de quantidade de estande.
- 7.** Alterações de localização dos estandes serão avaliadas individualmente, após o encerramento da reunião e não serão permitidas caso prejudique o fluxo da feira.
- 8.** A utilização da área contratada será restrita à empresa responsável descrita no termo de compromisso entregue no final da reunião.
- 9.** Não serão permitidas aulas e palestras na área de exposições.
- 10.** Regras e recomendações adicionais estarão especificadas no Manual do Expositor.
- 11.** Os descontos serão concedidos para os pagamentos realizados impreterivelmente até o dia 28 de fevereiro de 2019, independente do contrato entre as partes estar assinado.



Auditórios

<i>AUDITÓRIOS</i>	<i>ATIVIDADES</i>	<i>LUGARES</i>
<i>ADULTOS 1</i>	Doenças adquiridas CV e defeitos estruturais do coração, casos ao vivo e editados, Mesa-redonda dedicada, palestras e simpósios.	400
<i>ADULTOS 2</i>	Doenças adquiridas CV e defeitos estruturais do coração, palestras e simpósio.	300
<i>MISCELANIA</i>	Miscelânea	100
<i>CONGÊNITOS</i>	Defeitos congênitos e estruturais do coração, casos ao vivo e editados, palestras e simpósios.	100
<i>PROEDUCAR / ENFERMAGEM</i>	Curso proeducar enfermagem, palestras e simpósios	200
<i>SALA DE REUNIÕES</i>	Sala de Reuniões da SOLACI & SBHCI	30
<i>MÍDIA DESK</i>	Entrega das aulas	-
<i>HANDS ON</i>	Salas para simuladores e aulas práticas	50
<i>MINI ARENA</i>	Programação exclusivo dos patrocinadores	20



Atividades Científicas com Concessão de Cotas de Patrocínio

Para participar de uma atividade científica, o patrocinador deverá ter adquirido, no mínimo, um estande de 9 m².

QUINTA-FEIRA - 01/08

AUDITÓRIO	ADULTOS 1 400 LUGARES	ADULTOS 2 300 LUGARES	MISCELÂNEA 100 LUGARES	CONGENITOS 100 LUGARES	PROEDUCAR ENFERMAGEM 200 LUGARES
8h30 - 10h	PASSO A PASSO EM TAVI	SIMPOSIO APIC	ICP EM TRONCO E BIFURCAÇÕES	PROGRAMAÇÃO CIENTÍFICA	PROEDUCAR
10h - 10h30	INTERVALO				
10h30 - 12h	CASO AO VIVO INTERNACIONAL #1 E #2	SIMPOSIO DUKE UNIVERSITY	NIGHTMARE IN THE CATH LAB	PROGRAMAÇÃO CIENTÍFICA	PROEDUCAR
12h15 - 14h	SIMPÓSIO SATÉLITE #1	SIMPÓSIO SATÉLITE #2	SIMPÓSIO SATÉLITE #3	SIMPÓSIO SATÉLITE #4	SIMPÓSIO SATÉLITE #5
14h - 15h30	CASO AO VIVO NACIONAL #1 E #2	SIMPOSIO CLEVELAND CLINIC	MELHORES TEMAS LIVRES ORAIS	PROGRAMAÇÃO CIENTÍFICA	PROEDUCAR
15h30 - 16h	INTERVALO				
16h - 18h	ASSEMBLEIA				
18h - 20h	CERIMONIA DE ABERTURA				



Atividades Científicas com Concessão de Cotas de Patrocínio

Para participar de uma atividade científica, o patrocinador deverá ter adquirido, no mínimo, um estande de 9 m².

SEXTA-FEIRA - 02/08

AUDITÓRIO	ADULTOS 1 400 LUGARES	ADULTOS 2 300 LUGARES	MISCELÂNEA 100 LUGARES	CONGENITOS 100 LUGARES	PROEDUCAR ENFERMAGEM 200 LUGARES
8h30 - 10h	SIMPOSIO TCT	DOENÇA VALVULAR MITRAL	SESSAO RBCI MELHORES TEMAS LIVRES	PROGRAMAÇÃO CIENTÍFICA	PROGRAMAÇÃO CIENTÍFICA
10h - 10h30	INTERVALO / APRESENTAÇÃO DE TEMA LIVRE PÔSTER				
10h30 - 12h	CASO AO VIVO INTERNACIONAL #3 E #4	IMAGEM INTRAVASCULAR NA PRÁTICA CLÍNICA	DISPOSITIVOS DE ASSISTÊNCIA CIRCULATÓRIA	PROGRAMAÇÃO CIENTÍFICA	PROGRAMAÇÃO CIENTÍFICA
12h15 - 14h	SIMPÓSIO SATÉLITE #6	SIMPÓSIO SATÉLITE #7	SIMPÓSIO SATÉLITE #8	SIMPÓSIO SATÉLITE #9	SIMPÓSIO SATÉLITE #10
14h - 16h	SIMPOSIO PCR	TRATAMENTO DA CTO COM UMA ABORDAGEM PRÁTICA	INTERVENÇÕES PERIFÉRICAS	PROGRAMAÇÃO CIENTÍFICA	PROGRAMAÇÃO CIENTÍFICA
16h - 16h30	INTERVALO / APRESENTAÇÃO DE TEMA LIVRE PÔSTER				
16h30 - 18h	CASO AO VIVO NACIONAL #3 E #4	DOENÇA CORONARIANA ESTÁVEL	SESSÃO MELHOR CASO DO ANO	PROGRAMAÇÃO CIENTÍFICA	PROGRAMAÇÃO CIENTÍFICA



Atividades Científicas com Concessão de Cotas de Patrocínio

Para participar de uma atividade científica, o patrocinador deverá ter adquirido, no mínimo, um estande de 9 m².

SÁBADO - 03/08

AUDITÓRIO	ADULTOS 1 400 LUGARES	ADULTOS 2 300 LUGARES	MISCELÂNEA 100 LUGARES	CONGENITOS 100 LUGARES	PROEDUCAR ENFERMAGEM 200 LUGARES
8h30 - 10h	FÓRUM PARA O CARDIOLOGISTA CLÍNICO	PROGRAMAÇÃO CIENTÍFICA	SIMPÓSIO DE CARDIOLOGIA INTERVENCIONISTA PARA AUDITORES	PROGRAMAÇÃO CIENTÍFICA	PROGRAMAÇÃO CIENTÍFICA
10h - 10h30	INTERVALO				
10h30 - 12h	FÓRUM PARA O CARDIOLOGISTA CLÍNICO	PROGRAMAÇÃO CIENTÍFICA	SIMPÓSIO DE CARDIOLOGIA INTERVENCIONISTA PARA AUDITORES	PROGRAMAÇÃO CIENTÍFICA	PROGRAMAÇÃO CIENTÍFICA



Simpósio satélite de almoço

- Duração de 1 hora e 45 minutos.
- A infraestrutura é a mesma utilizada na programação científica regular do Congresso.
- Tradução simultânea: Incluída no valor do simpósio-satélite, desde que informado por e-mail (contato@atualeventos.com) à Comissão Organizadora até 60 dias antes do evento.

SALA	LUGARES	Desconto válido para pagamentos até 28/02/2019*	Valor para pagamentos até 28/06/2019
ADULTOS 1	400 lugares	R\$ 51.750,00	R\$ 57.500,00
ADULTOS 2	300 lugares	R\$ 38.700,00	R\$ 43.000,00
CONGENITOS	100 lugares	R\$ 35.640,00	R\$ 39.600,00
MISCELANEA	100 lugares	R\$ 35.640,00	R\$ 39.600,00
PROEDUCAR / ENFERMAGEM	200 lugares	R\$ 34.200,00	R\$ 38.000,00

*O pagamento deverá ser realizado até a data limite, independente do contrato entre as partes estar assinado. Na sala de enfermagem, se o tema for específico da área, o valor será com desconto de 50%.



Casos ao vivo

- Serão realizados dois casos nacionais **dentro da mesma sessão**, com duração de 45 minutos cada, totalizando 90 minutos de transmissão, com a possibilidade de um patrocinador para cada caso.
- O patrocinador deverá fornecer todo o material para efetivação do caso ao vivo, do início à finalização.
- O operador e a temática serão definidos pelo patrocinador em conjunto com a Comissão Científica. É de responsabilidade da SBHCI, o custo completo da transmissão.

Casos internacionais

Valor para **um** caso ao vivo com pagamento até 28/02/2019*

R\$ 59.400,00

Valor para **um** caso ao vivo com pagamento até 28/06/2019

R\$ 66.000,00

Valor para **dois** casos ao vivo com pagamento até 28/02/2019*

R\$ 81.000,00

Valor para **dois** casos ao vivo com pagamento até 28/06/2019

R\$ 90.000,00

Casos nacionais

Adultos

Valor para pagamento até 28/02/2019*

R\$ 47.500,00

Valor para pagamento até 28/06/2019

R\$ 52.800,00

Congênitos

Valor para pagamento até 28/02/2019*

R\$ 23.700,00

Valor para pagamento até 28/05/2019

R\$ 26.400,00

*O pagamento deverá ser realizado até a data limite, independente do contrato entre as partes estar assinado.



Convidado Internacional

- Os convidados internacionais não patrocinados não poderão participar de programação científica exclusiva do patrocinador.
- O investimento será revertido em aquisição de passagem aérea internacional em classe executiva, hospedagem em hotel oficial do evento e traslados.

ORIGEM	<i>Valor para pagamento até 28/02/2019*</i>	<i>Valor para pagamento até 28/06/2019</i>
<i>América do Norte e Central</i>	R\$ 26.910,00	R\$ 29.900,00
<i>Europa e Ásia</i>	R\$ 30.600,00	R\$ 34.000,00
<i>América Latina</i>	R\$ 5.400,00	R\$ 6.000,00

*O pagamento deverá ser realizado até a data limite, independente do contrato entre as partes estar assinado.



Hands On

- Sala específica para simuladores e exclusiva do patrocinador.
- A programação (tema) deverá ser enviado para a comissão organizadora até 30 (trinta) dias antes do evento.
- Será oferecida a infraestrutura regular do Congresso. Montagens especiais e itens extras, bem como os custos deverão ser providenciados pelo patrocinador.

QUINTA-FEIRA - 01/08

AUDITÓRIO	SALA 1	SALA 2	SALA 3	SALA 4
10H - 12H	HANDS ON#1	HANDS ON#2	HANDS ON#3	HANDS ON#4
12H15 - 14H	INTERVALO			
14H - 16H	HANDS ON#5	HANDS ON#6	HANDS ON#7	HANDS ON#8

SEXTA-FEIRA - 02/08

AUDITÓRIO	SALA 1	SALA 2	SALA 3	SALA 4
10H - 12H	HANDS ON#9	HANDS ON#10	HANDS ON#11	HANDS ON#12
12H15 - 14H	INTERVALO			
14H - 16H	HANDS ON#13	HANDS ON#14	HANDS ON#15	HANDS ON#16

Empresas que adquirirem mais de 4 estandes de 9m², ganharão 3 período de Hands on (livre escolha).

Empresas que adquirirem 4 estandes de 9m², ganharão 2 período de Hands on (livre escolha).

Empresas que adquirirem menos de 4 estandes de 9m², cada período custará **R\$ 5.000,00**.



QUINTA-FEIRA - 01/08

AUDITÓRIO

9h - 10h

11h - 12h

12h15 - 14h

15h - 16h

SALA 1

20 LUGARES

MINIARENA#1

MINIARENA#2

INTERVALO

MINIARENA#3

SEXTA-FEIRA - 02/08

AUDITÓRIO

9h - 10h

11h - 12h

12h15 - 14h

15h - 16h

SALA 1

20 LUGARES

MINIARENA#4

MINIARENA#5

INTERVALO

MINIARENA#6



Mini arena

- Localizada na área de exposição, para até 20 pessoas.
- Aulas dinâmicas com duração de até 1h.
- Programação exclusiva do patrocinador.

R\$ 20.000,00



Demais Itens de Patrocínio

Pasta

R\$ 26.500,00

2.000 unidades
Inclui os custos de produção

Bloco

R\$ 13.300,00

2.000 unidades
Inclui os custos de produção

Caneta

R\$ 11.400,00

2.000 unidades
Inclui os custos de produção

Cordão do crachá
do congressista

R\$ 26.600,00

2.000 unidades
Inclui os custos de produção

Vídeo do patrocinador

R\$ 5.000,00

o vídeo será reproduzido nos
intervalos das salas





Programa Oficial

- O patrocinador terá espaço para um anúncio de pagina inteira no programa oficial e logo no aplicativo.

R\$ 18.000,00

Programa Oficial e aplicativo

R\$ 9.000,00

Aplicativo



Totem carregador de celular

- Toda a estrutura pode ser personalizada com a logomarca ou produto do patrocinador. Os totens ficarão localizados em áreas de circulação. Inclui os custos de produção

R\$ 6.500,00



Infláveis promocionais

Infláveis com produto do patrocinador

R\$ 5.000,00



Área de convivência

Área de descanso para os congressistas

R\$ 10.000,00





Cobertura Científica do Congresso Site e Repórter

- Banner do patrocinador no site do evento e logo veiculado em todas as malas diretas do Congresso.

Dois médicos farão a cobertura científica do evento e serão enviados diariamente, boletins

- eletrônicos com os principais temas.

Inclui uma mala direta exclusiva do patrocinador, no mês que antecede o Congresso.

- A arte é de responsabilidade do patrocinador e a data de envio deverá ser agendada previamente com a SBHCI.

R\$ 10.000,00



Área de Exposição

Estandes

Cada estande de 9 m² receberá 18 credenciais, sendo:

- 16 crachás de expositor;
- 2 crachás de expositor máster (permite acesso às salas de conferência)

Cada estande de 12 m² receberá 24 credenciais, sendo:

- 21 crachás de expositor;
- 3 crachá de expositor máster (permite acesso às salas de conferência)

<i>Tamanho</i>	<i>Valor para pagamentos até 28/02/2019*</i>	<i>Valor para pagamentos até 28/06/2019</i>
<i>9 m²</i>	R\$ 42.750,00	R\$ 51.300,00
<i>12 m²</i>	R\$ 57.000,00	R\$ 68.400,00

Todos os estandes com coluna dentro, terão 10% de desconto sob o valor total

*O pagamento deverá ser realizado até a data limite, independente do contrato entre as partes estar assinado.



Mapa de Exposição



STANDS (QTD)	DIMENSÕES (m²)	TOTAL
62	3m x 3m = 9m²	558m²
20	3m x 4m = 12m²	240m²
TOTAL		798m²